

¿Cómo subo mis archivos por FTP usando FileZilla?

A continuación se detallan los pasos para instalar y utilizar el cliente de FTP FileZilla:

¿Cómo instalar Filezilla?

Paso 1: Descarga el cliente de FTP FileZilla haciendo clic aquí: [Descargar Filezilla](#).

Paso 2: Una vez descargado el archivo ejecútalo, esto comenzará la instalación. Presiona el botón “**I Agree**”

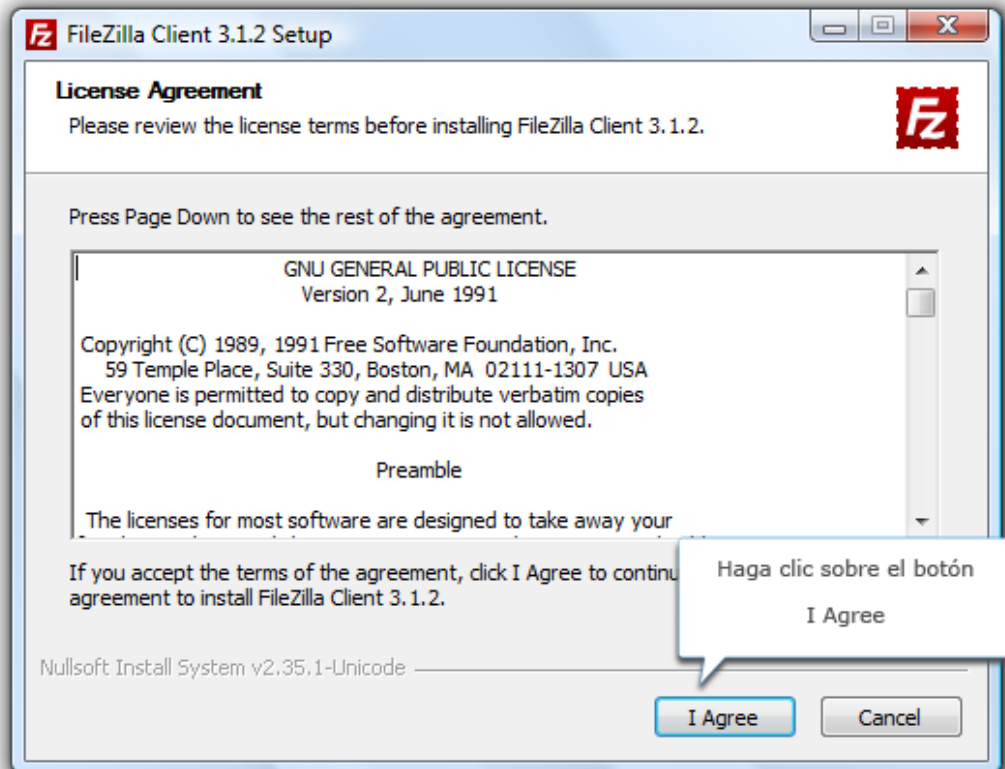

Paso 3: Presiona sobre el botón **Next**

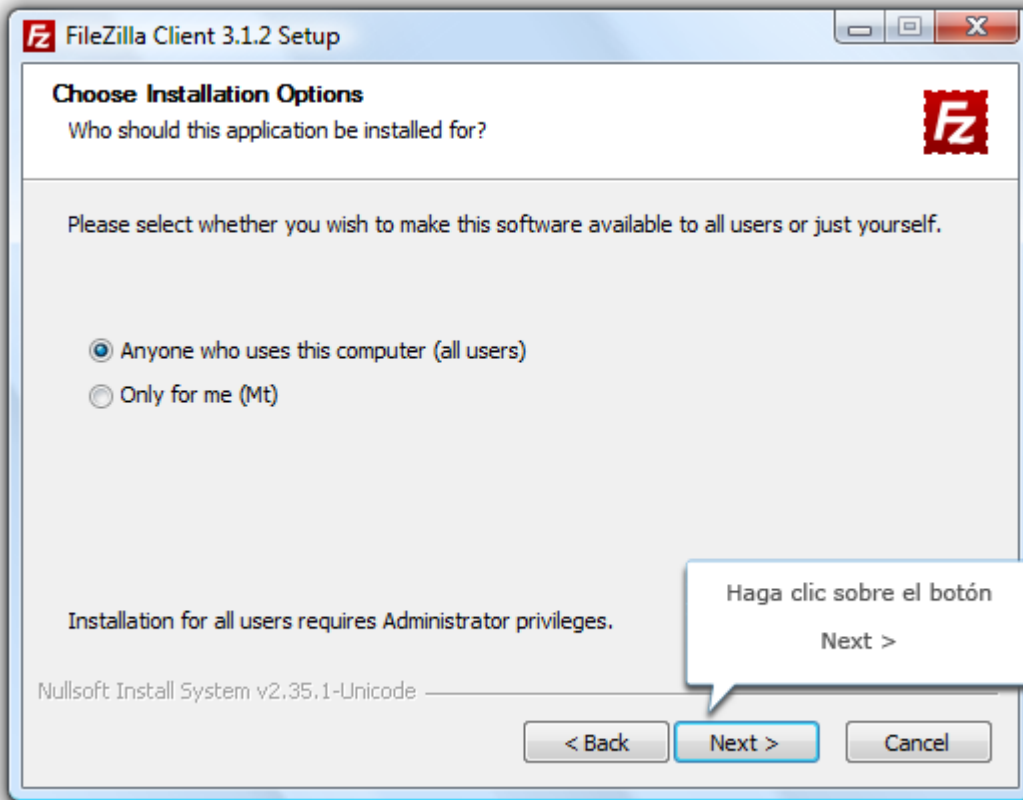

Paso 4: Presiona sobre el botón **Next**

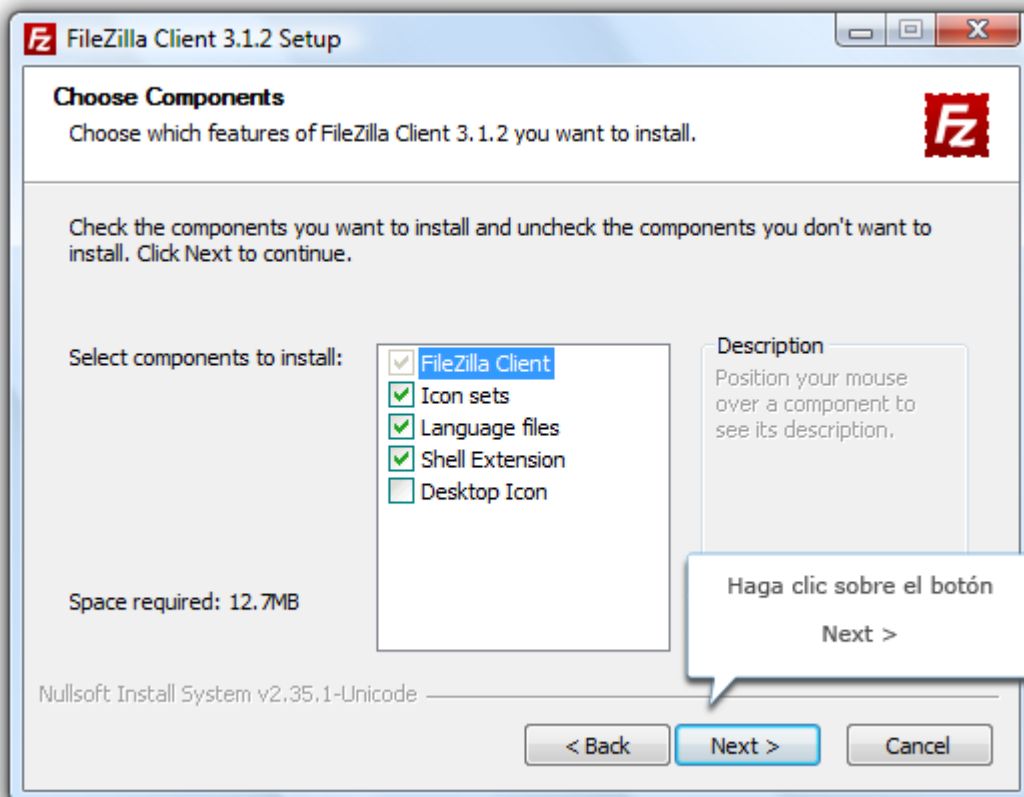

Paso 5: Presiona sobre el botón **Next**

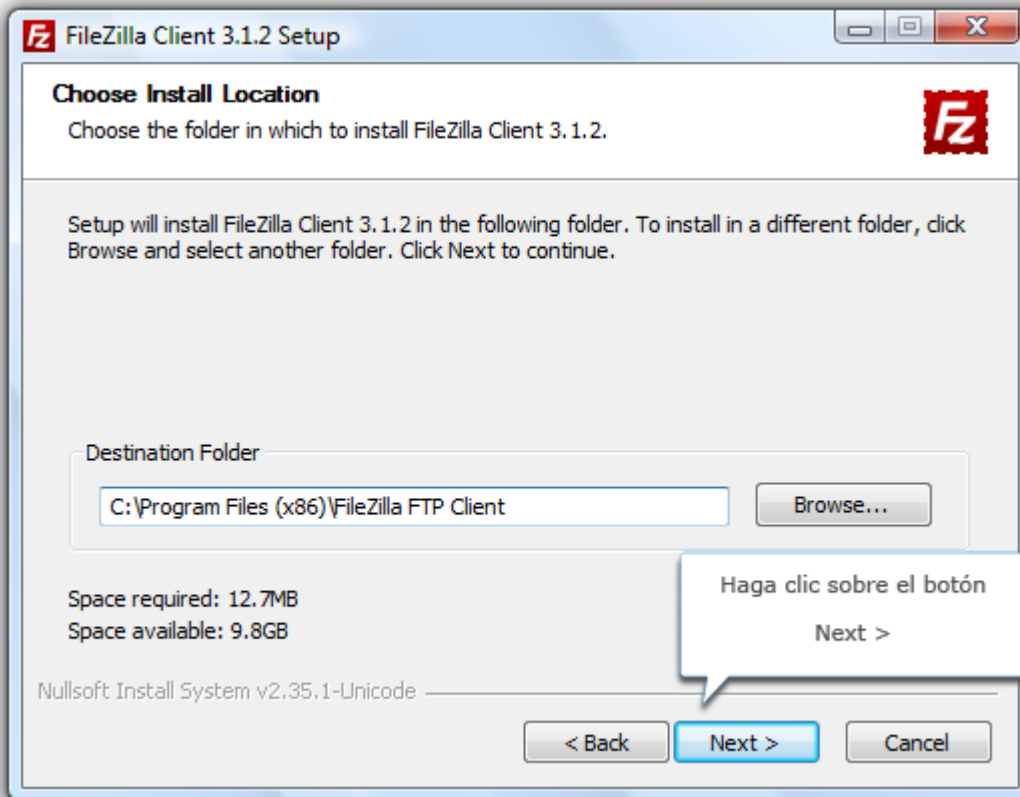

Paso 6: Presiona sobre el botón **Install**

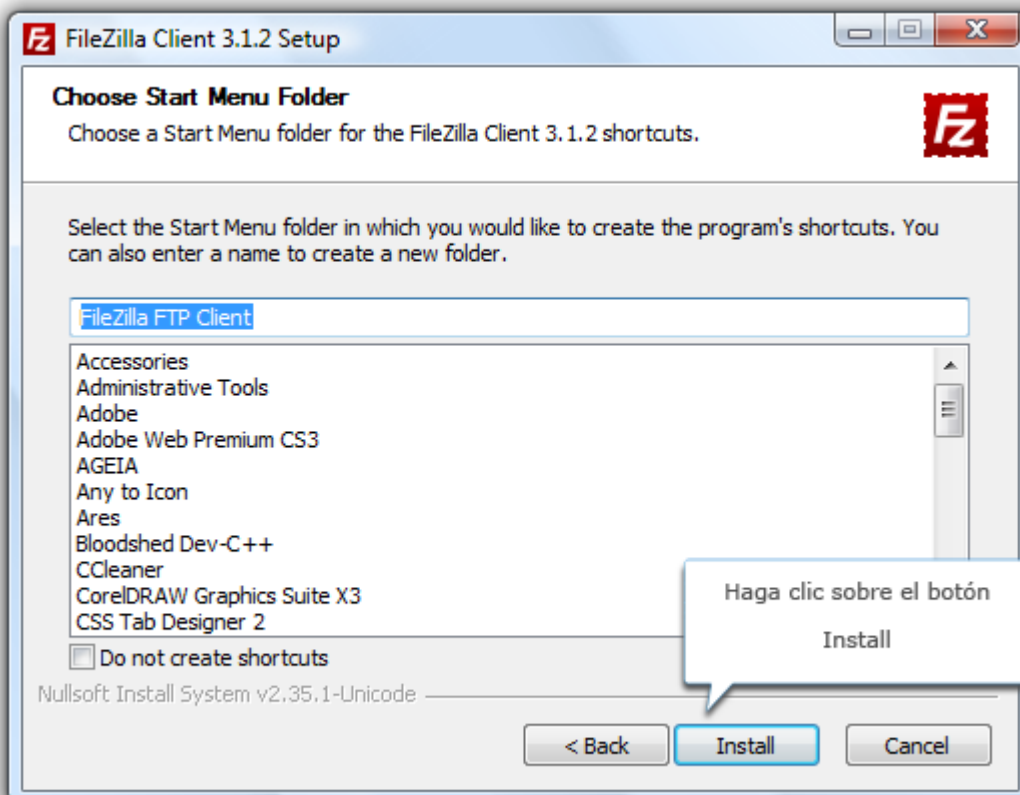

Aguarda a que termine la copia de archivos.

Paso 7: Presiona sobre el botón **Finish**

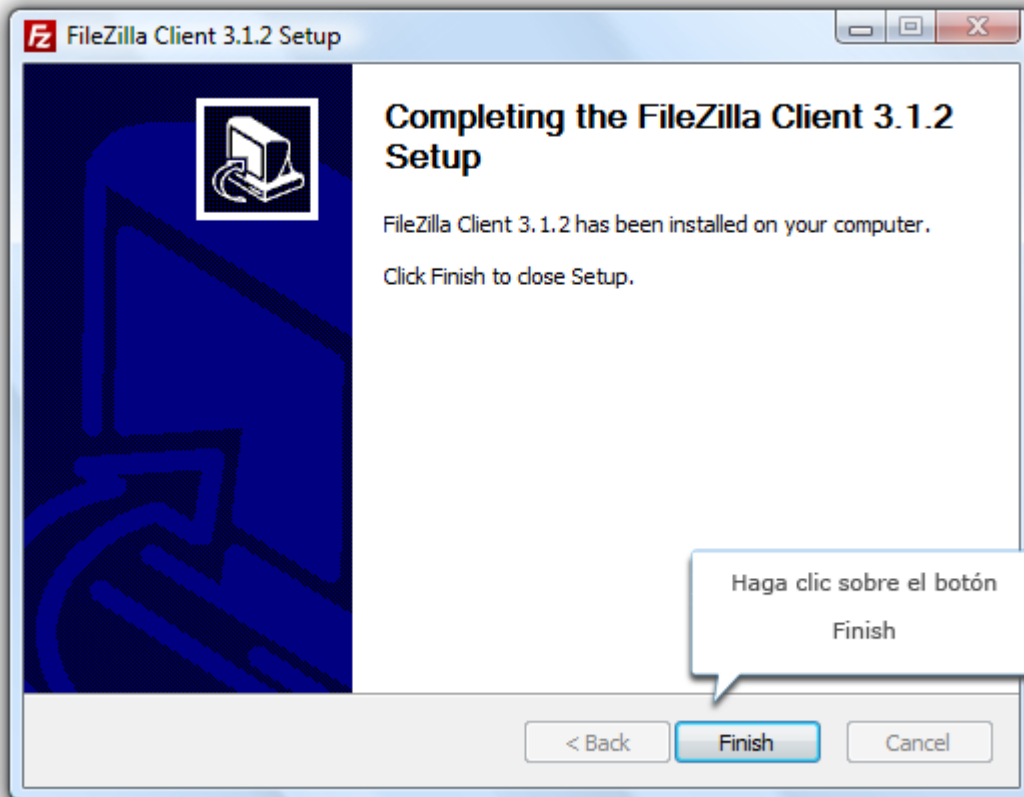

¿Cómo subir mi sitio al servidor?

Paso 1: Abrir el cliente de FTP FileZilla. Para hacerlo diríjase a Inicio -> Programas -> FileZilla FTP Client -> FileZilla.

Paso 2: En la parte superior de la ventana del programa podrás observar 4 cuadros de textos en los que deberás colocar los siguientes datos:

* **Dirección FTP del dominio:** es la que se te envía vía e-mail al registrar tu Dominio en Dattatec.com. Puedes colocar la dirección del dominio sin www.

* **Nombre de usuario:** es el nombre de usuario de acceso a su cPanel

* **Contraseña:** es la contraseña asignada para acceso a tu cPanel

* **Puerto:** coloca el número 21.

Luego presione sobre el botón **Conexión rápida**.

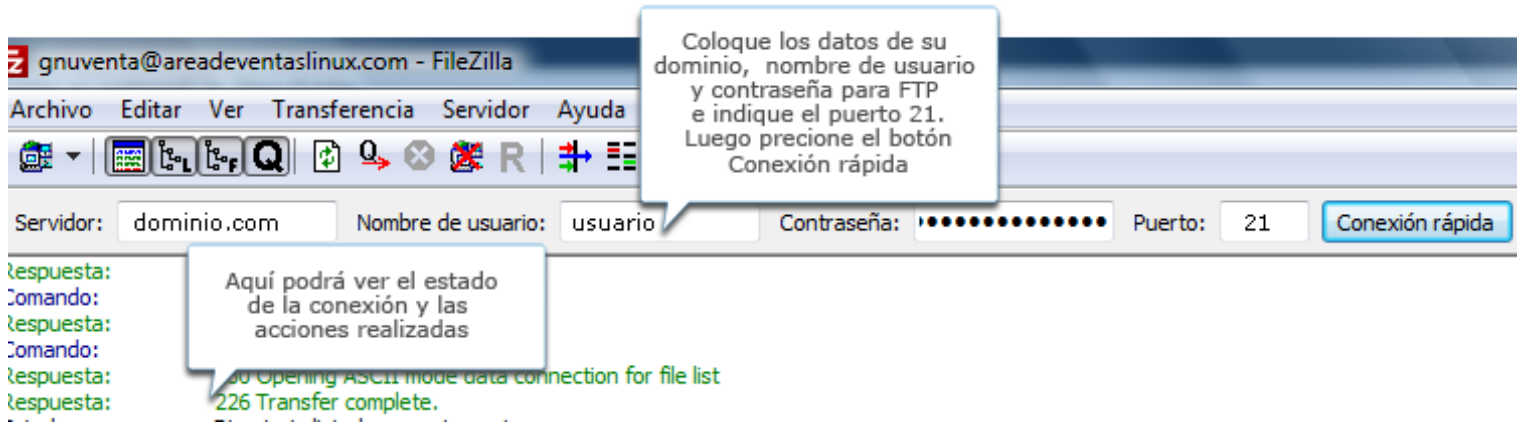

Aguarda que se realice la conexión al servidor. Si es correcta podrás ver en el explorador del lado izquierdo las carpetas de tu servidor.

Paso 3: Ubica en el explorador de archivos del lado derecho la carpeta **public_html** y del lado izquierdo la carpeta que se encuentra en tu PC con los archivos de tu sitio web.

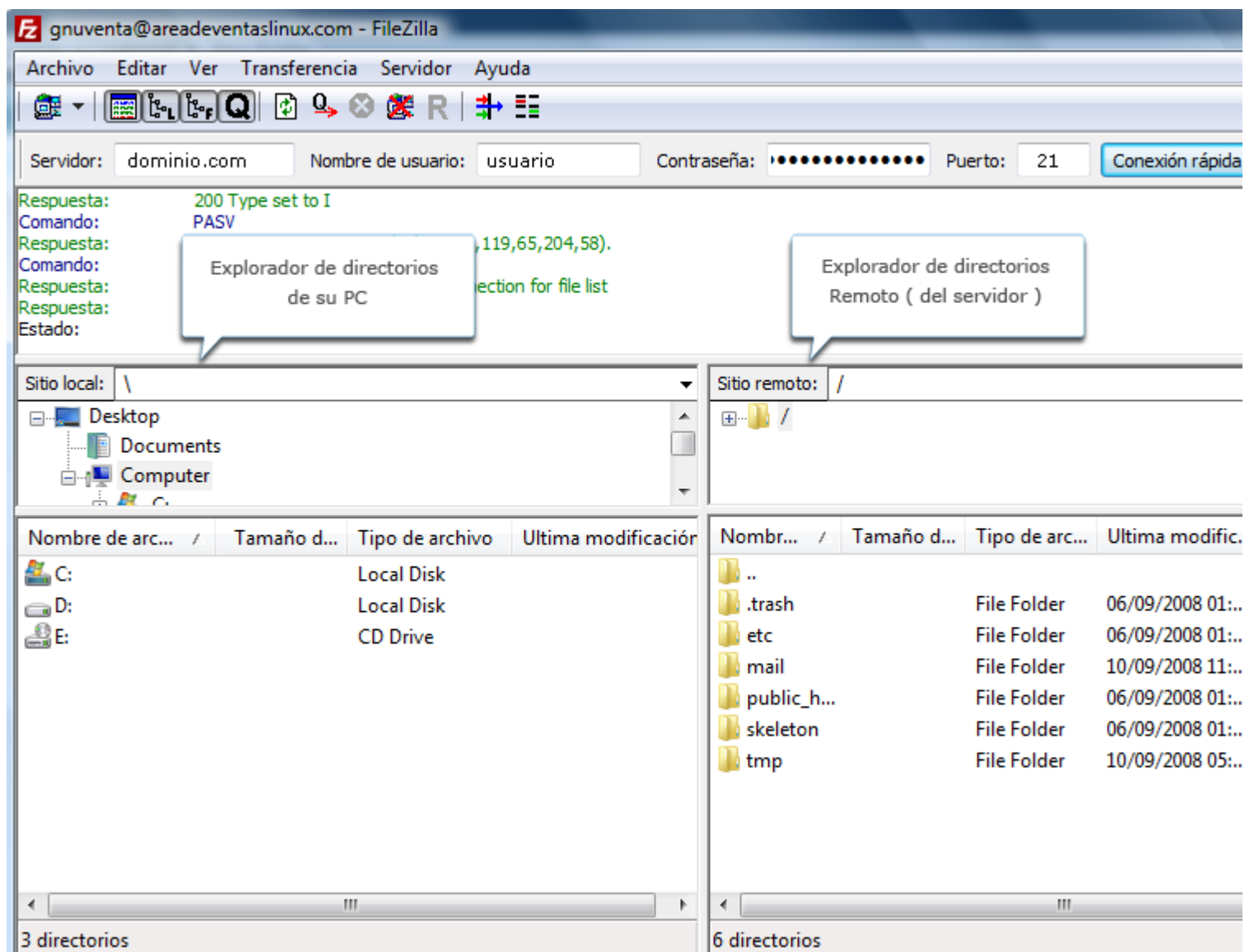

Paso 4: selecciona los archivos que deseas subir al servidor, presiona el botón derecho sobre los mismos y del menú que se despliega selecciona la opción **Subir**

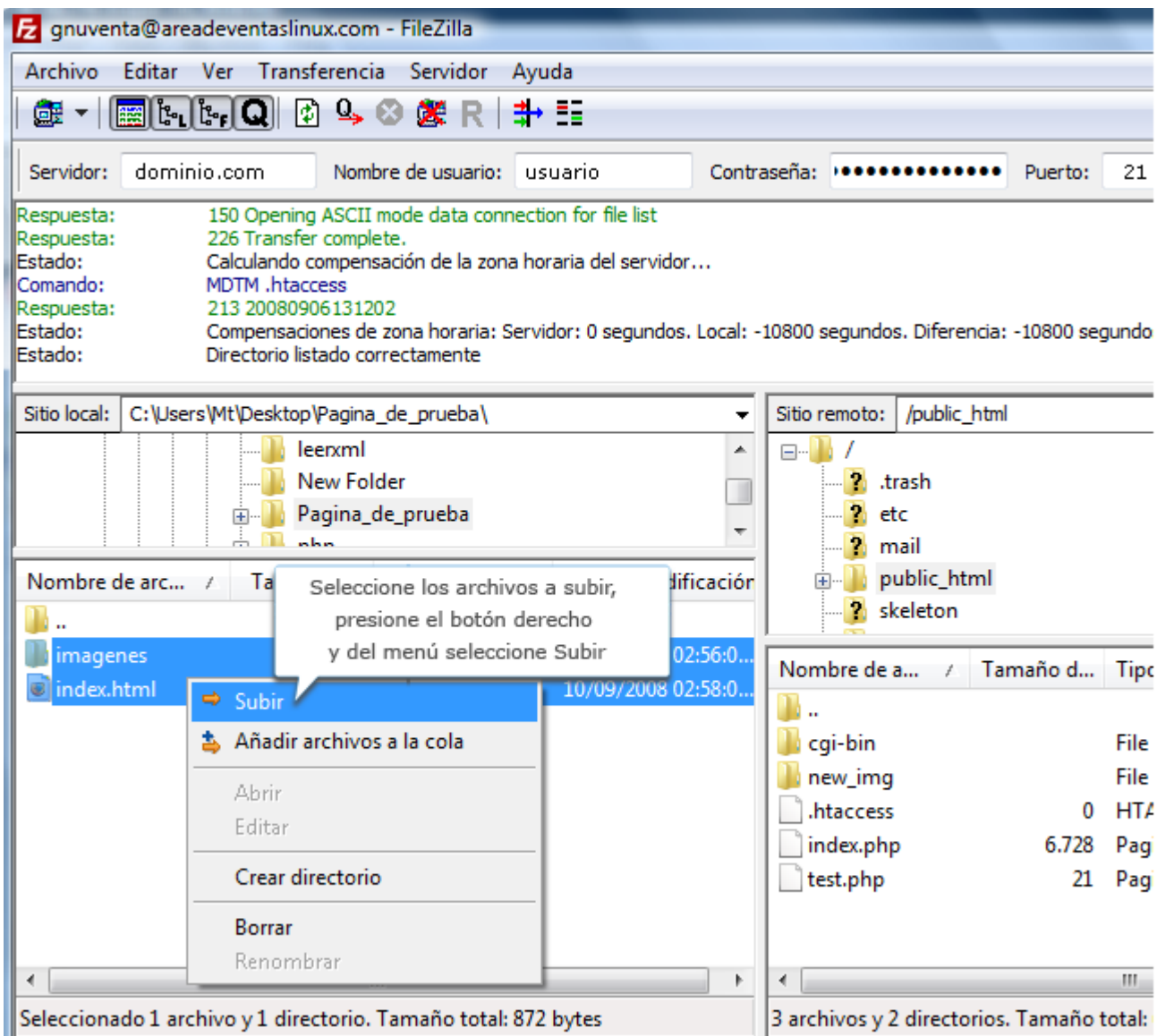

Paso 5: Una vez completado el proceso de subida de archivos, cierra FileZilla y abrir tu explorador de internet. Coloca la dirección de tu sitio web y podrás ver la pagina que acabas de subir.

PAGINA DE PRUEBA



Si deseas volver a conectarte al servidor de FTP FileZilla almacena la conexión anterior, de esta forma no tendrás que volver a ingresar todos tus datos, simplemente abrir FileZilla y presiona sobre la fecha que se encuentra a la derecha del botón Conexión rápida. Se desplegará un menú del que podrás seleccionar la conexión que desees, al hacer clic sobre alguna de ellas, automáticamente se conectara al servidor.

traseña: Puerto: Conexión rápida ▾

moto: /

/

Nombre de a...	Tamaño d...	Tipo de arc...	Ultima modific...	Pe
ish		File Folder	06/09/2008 01:...	dn

torios

Tamaño	Prioridad	Estado
--------	-----------	--------

Borrar barra de conexión rápida

Borrar historial

usuario@sudominio.com